INSTITUT FRANÇAIS
Rabat

L'agenda culturel

Octobre - Décembre 2026



©Youssef Elmekaoui

Spectacle vivant

Concert

Exposition

Cinéma

Rencontre littéraire / Livre

Médiathèque

Conférence

Numérique / Gaming / Fab-Lab

Événement / Coopération

Certaines informations sont susceptibles de changer. Nous vous invitons à consulter régulièrement l'agenda actualisé sur notre site internet afin de rester informés des dernières mises à jour :

https://if-maroc.org/rabat/evenements/lagenda-culturel-octobre-a-decembre-2026

AJI MARHBA BIK !

JOURNÉE PORTES OUVERTES



Vendredi 26 septembre - de 10h à 22h

Institut français de Rabat

L'Institut français de Rabat vous invite à sa Journée Portes Ouvertes le samedi 26 septembre 2026. L'entrée est gratuite et pour tout public !

Participez à plusieurs ateliers pour tous les âges et bénéficiez d'avantages et d'un test de niveau gratuit pour toute inscription aux cours de français le jour-même. Découvrez notre médiathèque, avec des visites de notre espace organisées tout au long de la journée. Vivez l'expérience musée numérique de l'Institut français et expérimentez la réalité virtuelle et le gaming. Plein d'activités pour petits et grands vous attendent : Karaoké, Escape Game, Concert, DJ Set, Spectacle d'improvisation ...

À cette occasion, la médiathèque vous proposera un tarif réduit pour l'abonnement annuel !

Ne manquez pas cette opportunité et venez passer une bonne journée en notre compagnie !

Découvrez le programme complet :
https://if-maroc.org/rabat/evenements/journee-portes-ouvertes-a-linstitut-francais

OCTOBRE

SPECTACLE

L'Comedy club

Vendredi 2 octobre - 20h

Salle Gérard Philipe

Billetterie sur place à l'Institut français de Rabat et en ligne sur wanaut.com

L'Comedy Club revient à Rabat pour une 4ème édition placée sous le signe du rire et de la bonne humeur. Cinq talents de la nouvelle scène humoristique – Myriam, Ray, Yassine, Younes et Zoubair – se réunissent pour une soirée exceptionnelle mêlant stand-up, anecdotes du quotidien, improvisation et énergie scénique. Entre artistes révélés sur les grandes scènes du Maroc et de France, participants du Jamel Comedy Club et jeunes figures montantes de l'humour marocain, ce rendez-vous promet un moment convivial et mémorable.

Plus d'infos : https://if-maroc.org/rabat/evenements/lcomedy-club-a-rabat-4eme-edition/#/

RENCONTRE LITTÉRAIRE

TempOralités - Salima S. El Mandjra

Samedi 3 octobre - 17h30

Médiathèque de l'Institut français





Salima S. El Mandjra est architecte, écrivaine et artiste marocaine. Elle développe une œuvre à la croisée de la poésie, de l'essai et des arts visuels. Ses interventions dans les domaines de la littérature témoignent d'un intérêt constant pour les mutations sociales et culturelles contemporaines.

Son dernier livre TempOralités aborde la question de la transmission, à travers son histoire familiale. Un récit intime qui entraine le lecteur au cœur de sujets universels.

En conversation avec Hanane Harrath.

(Entrée libre, dans la limite des places disponibles)

EXPOSITION

INNOVATION SACRÉE - Youssef Elmekaoui

du 15 octobre au 14 novembre

Galerie de l'Institut français

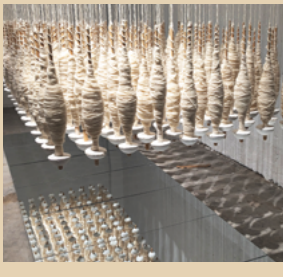

Depuis 2011, Youssef Elmekaoui développe une pratique artistique autour du sacré et de la mémoire, en utilisant des matériaux anciens issus des lieux de culte de son enfance, auxquels il associe de nouvelles techniques. Sucre, sel, cire, laine, pierre d'alun, puis cuivre et plomb, deviennent des supports symboliques où le blanc exprime la mémoire, les croyances et les identités. À travers une peinture libérée de la représentation, faite de gestes, de répétitions et de formes fragmentées, l'artiste interroge les notions d'origine, de déplacement et de réinvention de l'identité dans un monde en transformation.

(Entrée libre selon les horaires d'ouverture de l'Institut)

RENCONTRE LITTÉRAIRE

Laura Nsafou

Samedi 17 octobre - 17h30

Médiathèque de l'Institut français

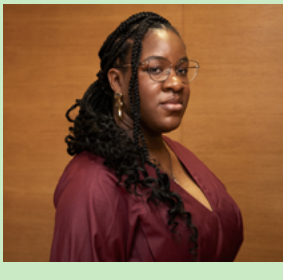

Laura Nsafou est une autrice d'albums jeunesses (parmi lesquels Comme un million de papillons noirs, devenu une référence), de romans ados et de bandes dessinées.

Son œuvre met en avant la diversité des représentations, les questions d'identité et de transmission, tout en donnant une place centrale à des personnages souvent absents de la littérature française.

Également connue via son blog sous le pseudonyme Mrs Roots, elle s'intéresse aux littératures africaines et afrodescendantes et aux questions d'afroféminisme.

(Entrée libre, dans la limite des places disponibles)

LECTURE MUSICALE

Lettre à une introvertie - Hajar Azell

Jeudi 22 octobre - 18h30

Médiathèque de l'Institut français





Hajar Azell publie son premier roman, *L'envers de l'été*, en 2021, puis *Le sens de la fuite* en 2025. Son écriture explore notamment les questions d'identité, de mémoire, de filiation et de place des femmes dans la société. À travers une prose sensible et poétique, elle interroge les liens entre histoire personnelle et histoire collective.

Depuis Rabat, Hajar écrit une lettre à Imane, sa petite cousine qui vit à Khemisset. À travers les dessins que la jeune fille publie sur Internet, Hajar perçoit une force précieuse : celle des êtres introvertis qui observent, ressentent et transforment le monde en création. Dans une lettre intime et introspective, Hajar encourage sa jeune cousine à se faire confiance et à ne pas laisser sa place à ceux qui prennent tout l'espace, à inventer la sienne, avec ses propres mots, ses propres jeux. Une lettre pour Imane, et pour toutes celles et ceux qui, quelque part dans le monde, inventent leurs propres univers et parlent peu.

(Entrée libre, dans la limite des places disponibles)

CONFÉRENCE

1 heure pour comprendre avec la médiathèque IRD - Les migrations entre pays du sud

Mercredi 28 octobre - 18h30

Médiathèque de l'Institut français

Modération : Federica Infantino, chercheuse à l'IRD
Participants : Mehdi Alioua, Nadia Khrouz, Aly Tandian, Harouna Mounkaila, Sophie Bava

"1 heure pour comprendre" est un nouveau cycle de conférences où la médiathèque invite un ou une chercheuse à intervenir sur un sujet d'actualité ou du quotidien, de la littérature aux sciences sociales, à l'environnement.

Séance organisée en partenariat avec l'Institut de Recherche pour le Développement (IRD) dans le cadre du réseau international de recherche sur le gouvernement des migrations, GovMig

(Entrée libre, dans la limite des places disponibles)

SPECTACLE VIVANT

IQTIBĀS

dans le cadre du Festival International Jassad



Jeudi 29 octobre - 20h

Salle Bahnini

Billetterie en ligne : https://guichet.com/ma-fr/event/festivals/jassad-festival-international-des-femmes-metteuses-en-scene-4e-edition-6500

Iqtibās raconte l'histoire d'amour intense entre Abel et Balkis, deux jeunes gens qui pensent pouvoir tout surmonter grâce à leur passion. Mais lorsqu'un séisme au Maroc bouleverse leur existence et entraîne la disparition de Balkis, Abel doit apprendre à la retrouver et à l'écouter autrement. À la croisée du théâtre, de la danse et de la musique, le spectacle propose une traversée poétique et vibrante sur l'amour, le deuil et la rencontre des cultures, portée par les corps et les voix de Hayet Darwich et Maxime Lévêque, accompagnés en live par le compositeur et oudiste Osam.

NOVEMBRE

CAFÉ LITTÉRAIRE EUROPÉEN

De l'éthique du commun à la gestique des mots - Rachid Benzine



Jeudi 12 novembre - 17h30

Médiathèque de l'Institut français

À travers l'ensemble de son œuvre, Rachid Benzine interroge avec finesse les liens qui fondent notre appartenance commune et rendent possible la vie en société. La rencontre *De l'éthique du commun à la gestique des mots* propose d'explorer cette réflexion au croisement de la littérature, de la mémoire et de la transmission.

Rachid Benzine est politologue-islamologue et chercheur associé au Fonds Paul Ricoeur, il est dramaturge et également l'auteur de nombreux essais, romans à grand succès, avec des ouvrages tel que *Lettre à Nour (Point)*, *Voyage au bout de l'enfance (Seuil)*, *Ainsi parlait ma mère (Seuil)*, *Les silences des pères (Seuil)*, *Dans les yeux du ciel (Seuil)* et *L'homme qui lisait des livres (Julliard)*. Traduites en plusieurs langues, notamment en arabe, espagnol, italien, allemand, néerlandais, portugais et anglais, les œuvres de Rachid Benzine témoignent d'un rayonnement international et touchent un large public.

Dans le cadre de Rabat Capitale Mondiale du Livre. En partenariat avec l'Union Européenne au Maroc.

(Entrée libre, dans la limite des places disponibles)

RENCONTRE LITTÉRAIRE

Djinns - Seynabou Sonko





Samedi 28 novembre - 17h30

Médiathèque de l'Institut français

Seynabou Sonko est une autrice française d'origine sénégalaise. Après des études de droit, elle se tourne vers l'écriture, où elle explore les questions de filiation, d'identité, de mémoire et de transmission. En 2023, elle publie son premier roman, Djinns, salué par la critique pour son écriture sensible et sa construction mêlant réalisme, histoire familiale et fantastique. À travers cette œuvre, elle interroge les héritages intimes, les silences transgénérationnels et les croyances qui traversent les générations. Avec une voix littéraire singulière, Seynabou Sonko s'impose comme l'une des nouvelles figures prometteuses de la littérature francophone contemporaine.

(Entrée libre, dans la limite des places disponibles)

NOVEMBRE NUMÉRIQUE

Novembre Numérique 2026

Entre les lignes

Tout au long du mois de novembre, l'Institut français de Rabat vous invite à participer à Novembre Numérique, la fête internationale des cultures numériques.

Novembre Numérique vise à faciliter un dialogue international entre créateurs, professionnels du secteur et publics, pour explorer de nouveaux usages et les enjeux du numérique.

La Grande Suite



Mercredi 4 novembre - 19h

ISADAC

Entrée gratuite sur invitation à télécharger : https://urls.fr/PKNonk

Dans cette expérience immersive mêlant théâtre et numérique, le public devient passager du CEPM n°7 (par le Centre d'Évaluation Post-Mortem) pour une Traversée collective, drôle et inattendue vers ce qui vient après...

Alliance Cosmique



Samedi 7 novembre - 14h

INSMAC

Entrée gratuite sur invitation à télécharger : https://urls.fr/NV80hb

Symbiose crée des visuels en direct à partir de liquides et de réactions chimiques, filmés puis projetés en temps réel. De son côté, IUNI déploie un univers musical qui mêle néoclassique et musique électronique, où voix, piano et synthétiseurs dialoguent avec les formes organiques projetées.

Ce spectacle revisite le liquid art pour offrir au public une expérience sensorielle, surprenante et immersive.

Animation Jam



Du 27 au 29 novembre

Institut français de Rabat

Inscription : https://forms.gle/vpzWropxk7JcAV9r7

Cette animation jam invite les participants à explorer une thématique surprise qui sera annoncée le vendredi 27 novembre 2026. Chaque participant contribue à une séquence, formant ensemble une œuvre collective qui incarne cette jeunesse qu'on ne veut pas encore quitter.

Objectifs :

- Réaliser une animation collective en 3 jours à partir de séquences individuelles.
- Permettre l'expression personnelle de la jeunesse et de ses émotions.
- Valoriser la diversité des styles et techniques d'animation.
- Offrir une expérience participative de création et de montage collectif.

Public : Jeunes artistes, étudiant·e·s, illustrateur·rice·s, graphistes, animateur·rice·s ou passionné·e·s d'image et de narration visuelle.

Aucune exigence technique : l'esprit est expérimental et collaboratif.

DÉCEMBRE

RENCONTRE LITTÉRAIRE

Des jours poreux - Kaoutar Chaqchaq





Jeudi 10 décembre - 18h30

Médiathèque de l'Institut français

Kaoutar Chaqchaq est une autrice et sociologue marocaine. Doctorante en sociologie de la littérature à l'Université Paris VIII, elle étudie les liens entre création littéraire, représentations sociales et contextes postcoloniaux. Cofondatrice du collectif littéraire Asameena, elle œuvre à promouvoir de nouvelles formes d'écriture et à soutenir les voix émergentes du Maghreb.

Son premier roman, Des jours poreux, suit le destin de trois générations de femmes marocaines confrontées aux héritages familiaux, à l'ascension sociale et aux non-dits.

(Entrée libre, dans la limite des places disponibles)

SPECTACLE

L'Comedy club



Vendredi 11 décembre - 20h

Salle Gérard Philipe

Billetterie à venir

L'Comedy Club revient à Rabat pour une 5ème édition placée sous le signe du rire et de la bonne humeur. Cinq talents de la nouvelle scène humoristique se réunissent pour une soirée exceptionnelle mêlant stand-up, anecdotes du quotidien, improvisation et énergie scénique. Entre artistes révélés sur les grandes scènes du Maroc et de France, participants du Jamel Comedy Club et jeunes figures montantes de l'humour marocain, ce rendez-vous promet un moment convivial et mémorable.

Plus d'infos à venir

CINÉMA

Consultez notre programmation trimestrielle en cliquant ici



ATELIERS - MÉDIATHÈQUE ADULTES

Au fil des mots : le crochet littéraire et poétique

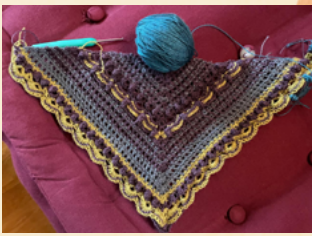

Animé par Maryam Bigdeli

- **Vendredi 9 octobre - de 18h à 19h30**
- **Vendredi 13 novembre - de 18h à 19h30**
- **Samedi 5 décembre - de 15h à 16h30**
- **Médiathèque de l'Institut français**

Au fil des mots est un cycle de trois ateliers mêlant littérature et crochet autour des thèmes du voyage, de la mémoire et de la résistance. À partir d'extraits de livres audio, les participant·e·s associent des couleurs de laine à leurs émotions et les traduisent en créations crochetées, faisant des mailles un véritable langage. Chaque fragment, reflet d'une expérience personnelle de lecture, sera ensuite assemblé pour former une fresque textile collective, trace poétique d'une expérience partagée. L'atelier est accessible aux personnes maîtrisant un point de crochet de base, avec une initiation proposée aux débutants avant chaque séance.

(À partir de 18 ans. Réservé aux adhérents de la médiathèque, places limitées.
Inscriptions sur : mediatheque.rabat@ifmaroc.com ou par message Whatsapp au 0661299400)

Jeu de Go



- **Vendredi 16 octobre - 18h**
- **Vendredi 20 novembre - 18h**
- **Vendredi 4 décembre - 18h**
- **Médiathèque de l'Institut français**

Venez découvrir ce jeu millénaire, aux règles simples et à la grande profondeur. Un jeu fascinant qui mêle réflexion, patience et créativité.

(À partir de 16 ans. Réservé aux adhérents de la médiathèque, sans inscription)

Club Livre



- **Vendredi 30 octobre - 18h**
- **Vendredi 27 novembre - 18h**
- **Vendredi 18 décembre - 18h**
- **Médiathèque de l'Institut français**

Un moment pour discuter de vos dernières lectures, de vos coups de cœurs, ou de vos déceptions.

(À partir de 16 ans. Réservé aux adhérents de la médiathèque, places limitées.
Inscriptions sur : mediatheque.rabat@ifmaroc.com ou par message Whatsapp au 0661299400)

MÉDIATHÈQUE JEUNESSE

Chut ça tourne !



Samedi 3 octobre
Samedi 7 novembre
Samedi 5 décembre
à 11h **À partir de 3 ans**

Des séances de cinéma dédiées aux parents accompagnés de leurs très jeunes enfants dans des conditions favorables aux tout-petits (volume sonore adapté, lumière tamisée).

(Réservé aux adhérents de la médiathèque. Sans inscription, dans la limite des places disponibles)

Fais-le toi-même !



Mercredi 7 octobre
Mercredi 4 novembre
Mercredi 2 décembre
de 14h30 à 16h **À partir de 8 ans**

Appel aux petits bricoleurs ! Venez dessiner, découper, coller et fabricoter à la médiathèque et laissez libre cours à votre créativité.

(Réservé aux adhérents de la médiathèque. Places limitées
Inscriptions sur : mediatheque.rabat@ifmaroc.com ou par message Whatsapp au 0661299400)

Atelier Philo



Samedi 17 octobre
Samedi 19 décembre
à 11h **7-11 ans**

Viens relever le défi des idées ! Dans nos ateliers philo, on joue avec les mots et les pensées comme dans un grand jeu.
Prêt(e) à challenger ton cerveau et découvrir des réponses étonnantes ?

(Réservé aux adhérents de la médiathèque. Places limitées
Inscriptions sur : mediatheque.rabat@ifmaroc.com ou par message Whatsapp au 0661299400)

Raconte-moi un album !



Mercredi 21 octobre
Mercredi 16 décembre
à 16h **À partir de 3 ans**

Tenez-vous prêts à écouter des histoires propices à la rêverie et à l'évasion… La bibliothécaire invite petits et grands, parents et grands-parents, à partager un moment autour d'albums venus de mondes imaginaires. Un temps de lecture à voix haute pour éveiller l'imaginaire, le goût des livres et le plaisir d'écouter ensemble.

(Réservé aux adhérents de la médiathèque. Sans inscription, dans la limite des places disponibles)

Atelier Robotique

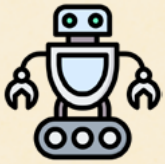

Samedi 24 octobre **9-13 ans**
Samedi 14 novembre **6-8 ans**
Samedi 12 décembre **9-13 ans**
à 11h

Rejoins notre atelier de robotique à la médiathèque et découvre comment les robots prennent vie ! Construis, programme, teste tes idées et relève des défis amusants dans une aventure où la technologie rencontre la créativité.

(Réservé aux adhérents de la médiathèque. Places limitées
Inscriptions sur : mediatheque.rabat@ifmaroc.com ou par message Whatsapp au 0661299400)

MÉDIATHÈQUE

Rejoignez notre médiathèque !
Consultez notre guide en ligne pour plus d'infos



Culturethèque
Votre bibliothèque numérique gratuite !

Adhérents de la médiathèque de l'Institut français de Rabat, profitez de l'offre Culturethèque : des milliers de livres numériques, presse, BD et podcasts disponibles gratuitement en ligne.

Inscrivez-vous dès maintenant et boostez votre curiosité !

https://www.culturetheque.com/fr



Session d'automne 2026

Cours de français

Inscriptions ouvertes

Consultez notre dépliant en ligne





CAMPUS FRANCE
MAROC



Les certifications en français

DELF
DALF
TCF
TEF
DFP
Ev@lang

#عبر_براحتك

Prenez rendez-vous sur :
http://rendezvous-maroc.campusfrance.org/

Plus d'informations sur notre site :
https://if-maroc.org/rabat/certifications/#/

LinkedIn

BONNE NOUVELLE !

L'Institut français de Rabat est sur Linkedin !

N'hésitez pas à suivre notre compte

www.linkedin.com/company/institut-francais-rabat



INFORMATIONS PRATIQUES

Institut français de Rabat

1 rue Abou Inane, Arrêt de tramway : Place Al Joulane
contact.rabat@ifmaroc.com
05 37 68 96 50
www.if-maroc.org/rabat

Horaires d'ouverture au public

Du mardi au vendredi : de 9h à 13h et de 14h à 18h
Samedi : de 9h à 13h et de 14h à 17h

Espace inscriptions / Caisse cours de langue

Du mardi au vendredi : de 9h à 17h30 - Samedi : de 9h à 17h
06 61 29 51 00 (messages Whatsapp uniquement)
cdl.rabat@ifmaroc.com

Billetterie spectacles

En vente pendant l'ouverture de la caisse. Pour certains de nos évènements, il vous sera indiqué sur le site internet et les réseaux sociaux la possibilité d'acheter vos billets en ligne via wanaut.com

Médiathèque

mediatheque.rabat@ifmaroc.com
06 61 29 94 00 (messages Whatsapp uniquement)
Pour consulter notre catalogue en ligne : https://mediatheques.if-maroc.org
Pour consulter notre calendrier des ateliers : https://if-maroc.org/rabat/evenements

Espace enseignement

15, rue Al Madina Rabat (Derrière le lycée Hassan 2, quartier Hassan)

Cinéma : Salle Gérard Philipe

2 rue Al Yanboua
20 DH adhérents / 30 DH non-adhérents
Pour consulter notre programmation cinéma : https://if-maroc.org/rabat/evenements

Campus France

2 rue Al Yanboua
05 37 21 08 00
https://maroc.campusfrance.org/espace-campus-france-de-rabat

Offres exclusives Pass Jeunes

Profitez d'offres exclusives et de tarifs réduits sur la culture, les médiathèques et les cours de français grâce au PassJeunes :
https://if-maroc.org/rabat/offres-passjeunes-evenements

Adresses utiles

Cinéma Renaissance / Café La Scène - 266, av Mohammed V
Salle Bahnini - 1 rue Gandhi
Théâtre National Mohammed V - av Al Mansour Addahbi
Villa des Arts - 10 rue Beni Mellal
Cathédrale St Pierre - Place Al Joulane
INSMAC (Institut National Supérieur de Musique et des Arts Chorégraphiques) - av Moulay Rachid
École Nationale de Cirque Shems'y - Kasbah des Gnaouas, Chapiteau Mawsim, Sidi Moussa, Salé

Rejoignez-nous sur :

Institut français de Rabat
@institutfrancaisrabat
Institut français Rabat

Contact presse

Yassine MICHEL
Responsable Communication
yassine.michel@ifmaroc.com

Culture

Mounia LAZRAK
Responsable de la programmation culturelle
mounia.lazrak@ifmaroc.com

Cinéma et Numérique

Meriem JABI
Chargée de mission Culture / Médiation, Numérique et Cinéma
meriem.jabi@ifmaroc.com

Médiathèque

Maria KHADARI
Responsable Mediathèque
maria.khadari@ifmaroc.com

Cours de langue

Abderrahim JAHID
Responsable des cours de langue
abderrahim.jahid@ifmaroc.com

Coopération éducative

Catherine PASQUIER
Chargée de mission cooperation
catherine.pasquier@ifmaroc.com

AMBASSADE DE FRANCE AU MAROC
Liberté Égalité Fraternité

INSTITUT FRANÇAIS Rabat