

INSTITUT  
FRANÇAIS

Maroc

# Les certifications **en français**

DEL  
DALF  
TCF  
TEF  
DFP  
Ev@lang

#غير\_زعم

[www.if-maroc.org](http://www.if-maroc.org)



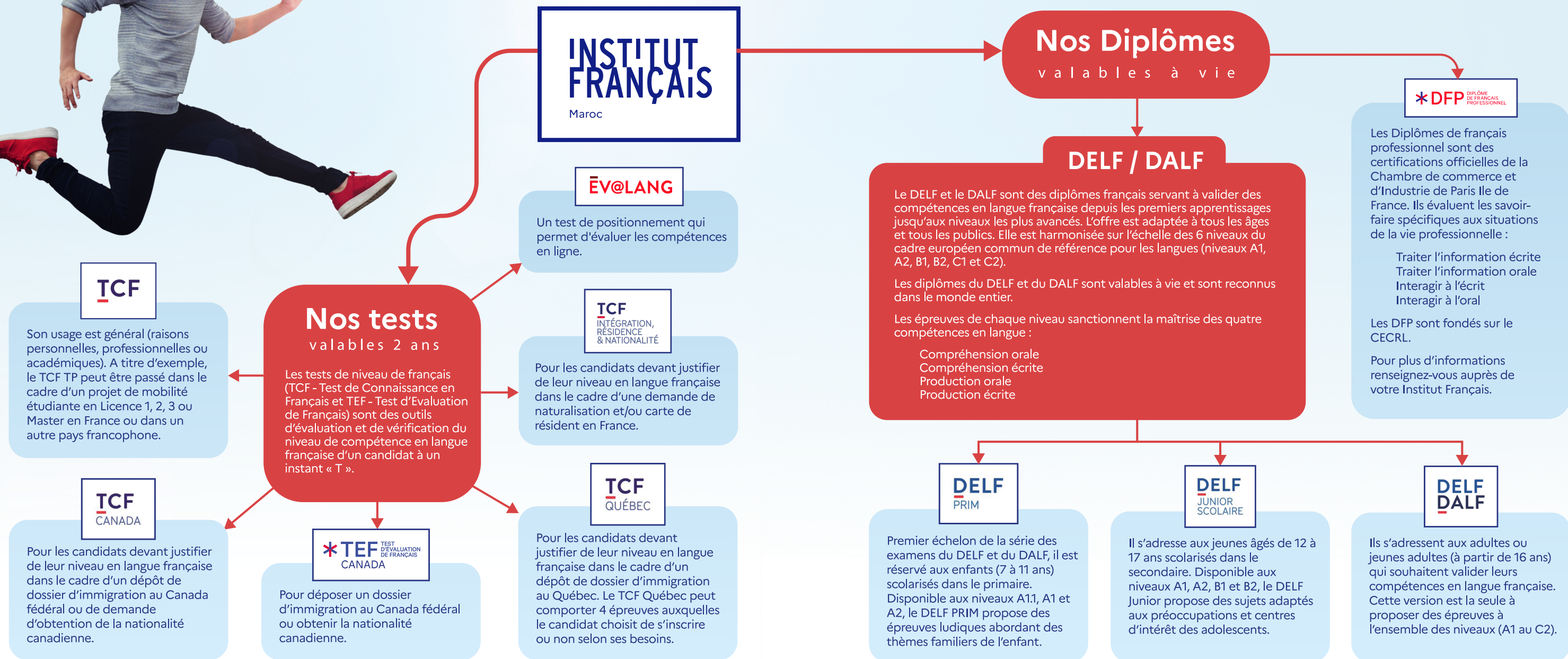

Ces différents tests peuvent être passés sur papier ou sur ordinateur.  
Les sessions sur ordinateur vous permettent de recevoir vos résultats plus rapidement !







| Niveau du CECRL                                     | A1.1              | A1              | A2              | B1              | B2              | C1             | C2             |
|---|-------------------|-----------------|-----------------|-----------------|-----------------|----------------|----------------|
| <b>DELFR PRIM</b> (de 7 à 11 ans)                   | <b>DELFR A1.1</b> | <b>DELFR A1</b> | <b>DELFR A2</b> | -               | -               | -              | -              |
| <b>DELFR Junior / scolaire</b> (de 12 - 17 ans)     | -                 | <b>DELFR A1</b> | <b>DELFR A2</b> | <b>DELFR B1</b> | <b>DELFR B2</b> | -              | -              |
| <b>DELFR/DALF</b> (tout publics à partir de 16 ans) | -                 | <b>DELFR A1</b> | <b>DELFR A2</b> | <b>DELFR B1</b> | <b>DELFR B2</b> | <b>DALF C1</b> | <b>DALF C2</b> |

## Où et comment s'inscrire?

Les inscriptions s'effectuent à l'accueil des 12 sites de l'Institut français du Maroc et des Alliances françaises de Safi et Ouarzazate ou en ligne. Lors de l'inscription, il est demandé au candidat de compléter une fiche d'inscription ou un formulaire d'inscription en ligne et de fournir une pièce d'identité ainsi qu'une photo (format passeport).

Une convocation personnelle est remise lors de l'inscription aux tests TCF ou une semaine avant la date des épreuves lors de l'inscription aux examens du DELF et du DALF. La présentation de cette convocation est exigée le jour des épreuves ainsi qu'une pièce d'identité comportant une photo.

## Comment se préparer aux épreuves ?

### Ne laissez pas la place au hasard !

L'Institut français (ou l'AF) proche de chez vous propose régulièrement des cours de préparation aux examens. Vous pourrez vous appuyer sur nos enseignants spécialistes du DELF/DALF et du TCF. Ils vous accompagneront avec des mises en situation et une préparation rigoureuse. Ils vous dévoileront leurs secrets, qui mènent à la réussite ! (des outils méthodologiques, des ressources interactives, pour une préparation efficace). Vous pouvez vous inscrire pour des cours en présentiel, ou à distance, pour travailler quand vous voulez, où voulez, autant de temps que vous voulez !

En plus de ces cours de préparation, nous conseillons vivement aux futurs candidats de consulter le site internet de France Éducation internationale ([www.france-education-international.fr](http://www.france-education-international.fr) / Rubrique DELF-DALF et TCF).



# Calendrier

|                 |   |
|-----------------|---|
| TCF TP, TCF IRN | Renseignements auprès de<br>votre Institut français |
| TCF Canada      |   |
| TCF Québec      |   |
| TEF Canada      |   |
| DFP             |   |

Ouverture de la session au choix des centres d'examen  
TCF : Demandez les dates des tests auprès de votre centre d'examen

| Déclinaison DELF/DALF | Inscriptions | Dates de sessions   |
|-----------------------|--------------|---------------------|
| DELF /DALF TP (H DAP) | 12/01/2024   | 03-04 février 2024  |
| DELF JUNIOR/SCOLAIRE  | 05/04/2024   | 20-21 avril 2024    |
| DELF/DALF TP (DAP)    | 26/04/2024   | 18-19 mai 2024      |
| DELF PRIM             | 22/03/2024   | 2 juin 2024         |
| DELF/DALF TP (DAP)    | 20/09/2024   | 12-13 octobre 2024  |
| DELF JUNIOR B2 (DAP)  | 01/11/2024   | 17 novembre 2024    |
| DELF/DALF TP (DAP)    | 22/11/2024   | 14-15 décembre 2024 |

# Tarifs

|                                  | Type de certifications   | Tarif normal                               | Tarif réduit*  |
|----------------------------------|--|--|--|
| A partir de 16 ans               | TCF IRN, TCF TP (Tout Public)  | 1 800 dhs                                  | Consultez l'accueil de<br>l'Institut français ou<br>l'AF le plus proche. |
|                                  | TEF Canada<br>Compréhension et expression orale et écrite  | 2 800 dhs                                  |  |
|                                  | TCF Québec<br>Expression orale<br>Compréhension orale<br>Expression écrite<br>Compréhension écrite | 1 225 Dhs<br>525 Dhs<br>525 Dhs<br>525 Dhs |  |
|                                  | TCF Canada<br>Compréhension et expression orale et écrite  | 2 800 Dhs                                  |  |
|                                  | DELF TP (Tout Public) A1 - A2  | 500 Dhs                                    |  |
|                                  | DELF TP (Tout Public) B1 - B2  | 1 000 Dhs                                  |  |
|                                  | DALF C1 - C2   | 1 500 Dhs                                  |  |
|                                  | DFP A1 - A2  | 1 000 Dhs                                  |  |
|                                  | DFP B1   | 1 400 Dhs                                  |  |
|                                  | DFP B2   | 1 400 Dhs                                  |  |
|                                  | DFP C1   | 1 500 Dhs                                  |  |
| Scolarisé au collège<br>et lycée | DELF Junior - Scolaire A1 - A2   | 500 Dhs                                    | -50%<br>pour les inscrits<br>au centre de<br>langue                      |
|                                  | DELF Junior - Scolaire B1 - B2   | 1 000 Dhs                                  |  |
| Scolarisé au primaire            | DELF PRIM A1.1 - A1 - A2   | 500 Dhs                                    |  |





**Pour plus d'informations :**

[Certification@ifmaroc.com](mailto:Certification@ifmaroc.com)

[www.if-maroc.org/certifications](http://www.if-maroc.org/certifications)



**IF Maroc :**  
**l'excellence pédagogique pour tous**